«115 лет Агнии Барто»

Воспитатели: Белянина Е.А.
Устрелова О.А.
Семёнова Е.А.
Евграфова Е.Н.

Ярославль
2021 г.

presentation-creation.ru

Тип проекта: познавательно-творческий

Продолжительность: краткосрочный, одна неделя

Возраст детей: 6-7 лет (подготовительная группа)

Участники проекта: дети, воспитатели, родители

presentation-creation.ru

Актуальность:

"… задача дошкольного образования, в отличие от школьного, состоит в том, чтобы ввести ребенка в мир словесного искусства, открыть ему этот удивительный мир, воспитать чувство слова, вызвать любовь и тягу к книге.… Сделать ребенка грамотным читателем в дошкольном детстве вовсе не означает научить его читать, заставлять его анализировать прочитанное по всем канонам филологической науки. Чтобы воспитать читателя в ребенке, прежде всего, необходимо воспитывать в нем активное тяготение к постоянному общению с книгой, поддерживать и развивать впечатлительность, эмоциональную отзывчивость, способность получить удовольствие, радость от встреч с книгой» (Л. Выготский)

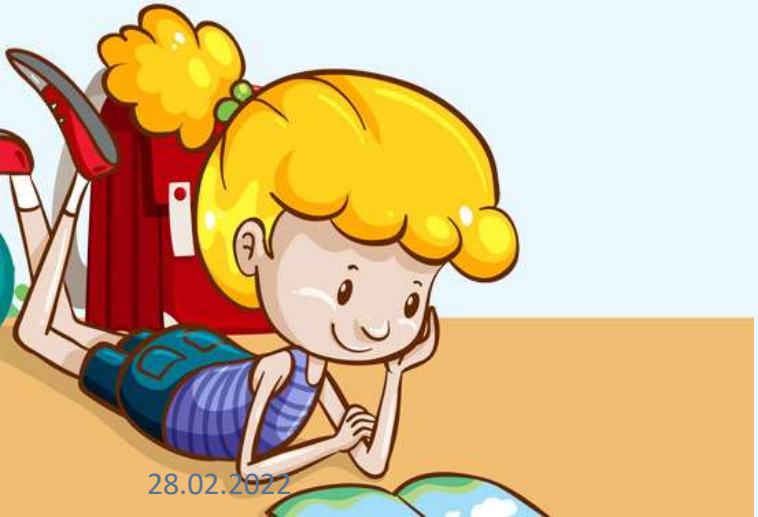

presentation-creation.ru

Цель проекта: Приобщение дошкольников к чтению художественной литературы.

Задачи проекта:

1. Познакомить детей с творчеством А. Барто.
2. Формировать у детей устойчивый интерес к художественному слову.
3. Способствовать пополнению словарного запаса детей, расширению их кругозора;
4. Вовлекать детей в коллективное творческое дело.
5. Развивать артистические, творческие способности.
6. Развивать воображение, фантазию, творческое мышление
7. Развивать связную речь.
8. Воспитывать бережное отношение к книге.

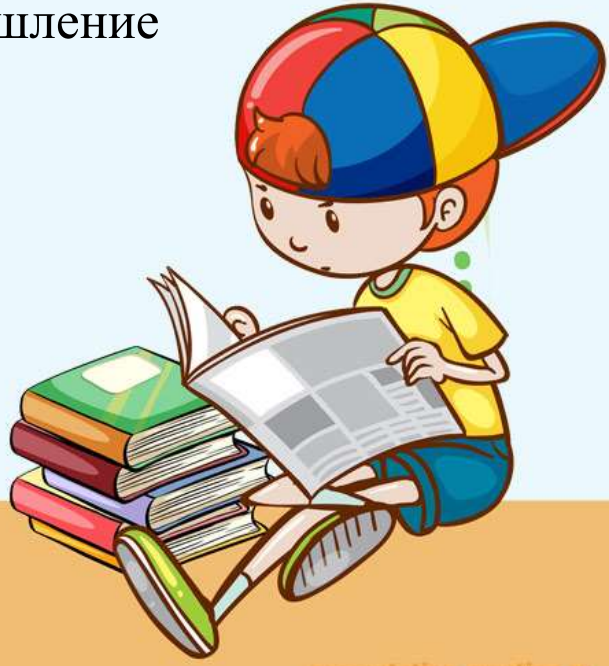

presentation-creation.ru

Форма проведения итогового мероприятия:

Викторина «По страницам книг А. Барто»

Продукт проекта:

- Выставка детских творческих работ «Ожившие строки»: рисунки, поделки,
конструирование по стихам А.Л. Барто;
- Заучивание стихов А.Л. Барто;
- Выставка книг А.Л. Барто;
- Газета иллюстративного материала по произведениям А.Л. Барто.

presentation-creation.ru

Ожидаемый результат:

1. Формирование у детей разносторонних знаний о произведениях А.Л. Барто.
2. Проявление у детей устойчивого интереса к художественному слову.
3. Закрепление у детей навыков сотрудничества в процессе совместной деятельности.
4. Формирование у детей бережного отношения к ценнейшему источнику знаний – книгам;
5. Формирование партнёрских взаимоотношений с семьями в рамках совместной работы над проектом.

presentation-creation.ru

Этапы работы над проектом:

1 этап - *подготовительный информационно – исследовательский*

- Подведение детей к проблеме проекта.
- Подготовка проекта.
- Чтение стихов А.Л. Барто.
- Подбор пособий, материалов
- Участие детей в обсуждении.
- Информирование родителей о проекте.

presentation-creation.ru

2 этап - *основной*

- Познавательная беседа «Знакомство с творчеством и биографией А. Барто».
- Презентация «Агния Барто – жизнь и творчество».
- Д/и «Загадки
- Конструирование из деревянного конструктора «Грузовик».
- Подбор наглядного материала.
- Чтение, заучивание стихов А.Л. Барто.
- Сюжетно-ролевые игры: «Магазин игрушек», «Семья».
- Рисование на тему «Щенка», «Наша Таня…»(рисование с аппликацией).
- Пластилинография « Я люблю свою лошадку…».
- Подвижные игры «Рыболов»; «Мой весёлый звонкий мяч», « Лягушки и цапля».
- Выставка книг А.Л.Барто
- Игры драматизации по стихам А.Л. Барто.
- Взаимодействие с родителями:

presentation-creation.ru

3 этап - *заключительный*

-Проведение викторины «По страницам книг А. Барто».

- Выставка детских творческих работ «Ожившие строки».

- Газета иллюстративного материала по произведениям А.Л. Барто

presentation-creation.ru

presentation-creation.ru

АГНИЯ БАРТО
СТИХИ
МЛАДШИЙ БРАТ
СТИХИ ДЕТЯМ

АГНИЯ БАРТО

Литература:

1. «Агния Львовна Барто» Алла Тюкова // журнал «Биография» февраль 2006 г.
2. А. Барто. Собрание сочинений в 4 томах. - М.: Художественная литература, 1981 г.
3. Агния Барто. «Избранные стихи». – М.: Планета детства, 1999г.

presentation-creation.ru

КОНЕЦ!

СПАСИБО ЗА ВНИМАНИЕ!

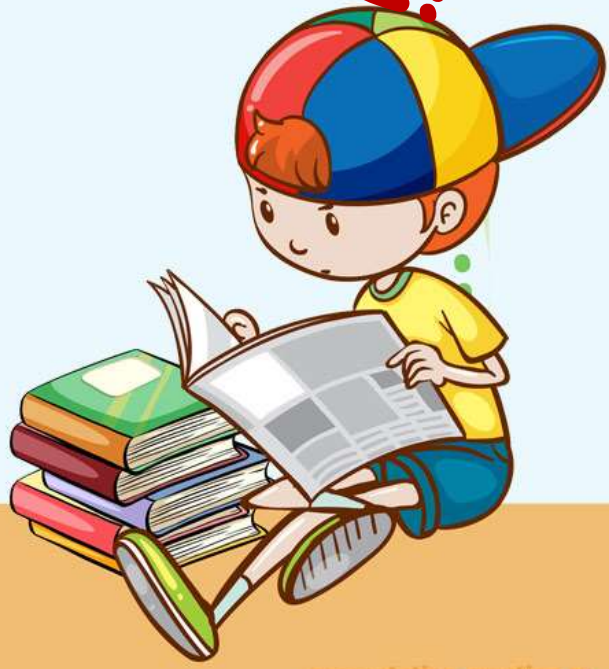

presentation-creation.ru